

Te ofrecemos una lista de 10 cursos relacionados con los trabajos más demandados según LinkedIn y Microsoft, que además pueden hacerse de forma gratuita.

1. Desarrollador de software

Es un curso en el que se da una introducción a las habilidades de programación necesarias para ser desarrollador de software.

Además de herramientas para el desarrollo web, desarrollo de software y manejo de bases de datos, permite conocer un panorama más amplio de los empleos y empresas donde se pueden aplicar estas habilidades.

El curso dará certificación de conocimientos en JavaScript, Java, SQL, HTML, CSS, Python.

ara acceder al curso puedes hacer **clic acá.**

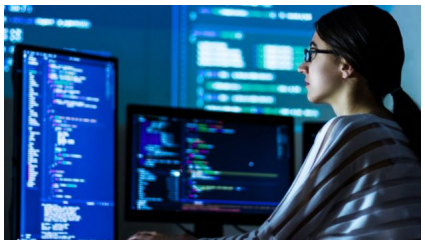

2. Gestor de proyectos

De acuerdo a LinkedIn, los gerentes de proyectos son “catalizadores para el cambio”.

El curso permite aprender cómo liderar proyectos de principio a fin utilizando técnicas comprobadas de gerencia.

“La idea es que se aprenda cómo gestionar eficazmente un proyecto: a tiempo, dentro del presupuesto y que no exceda los recursos existentes”, señala la presentación.

Para acceder al contenido, puedes hacer **clic acá.**

3. Administrador de tecnologías de la información (TI)

Esta formación está dirigida básicamente a ofrecer herramientas para el manejo de software de redes de información, especialmente el programa Windows Server de Microsoft.

El curso, que consta de ocho módulos, se basa en la construcción de un proyecto de red sobre el modelo TCP/IP.

Es también un curso para aprender a mejorar las redes de seguridad dentro de la empresa.

Para acceder, puedes hacer **clic acá.**

4. Especialista en soporte técnico

Es uno de los trabajos más requeridos en las áreas de servicios internos de las empresas.

El curso ofrece dos puntos: el marco teórico para crear este departamento dentro de una organización y las herramientas prácticas, partiendo de la base de Windows 10, para ponerlo en práctica.

Es una manera de absorber la terminología para el soporte IT, la instalación de software y también para la identificación de problemas dentro del sistema para el que se trabaja.

Para acceder, puedes hacer **clic acá .**

5. Especialista en marketing digital

Este es uno de los mercados laborales que más crece dentro del mundo de internet.

A partir de las habilidades analíticas de las personas, el curso que ofrecen ambas empresas se estructura en cómo desarrollar planes de marketing y estrategia de contenidos.

Incluye temas como análisis de posicionamiento de la marca dentro de buscadores(SEO, por sus siglas en inglés) como Google Search y trabajo con Google Analytics.

Para ver el contenido de este curso, visita **este link.**

6. Analista de datos

El curso de 30 horas ofrece herramientas que permiten desarrollar ideas y estrategias comerciales a partir del análisis de datos.

Sin embargo, requiere conocimientos básicos previos en matemáticas, estadística, comunicaciones y herramientas de visualización de datos.

Para acceder al curso puedes hacer **clic acá.**

7. Diseñador gráfico

El curso, de 40 horas, da las bases para la comprensión de los elementos básicos del diseño gráfico: tipografía, color y presentación.

Y permite trabajar con programas como InDesign, Illustrator y Photoshop.

Para acceder al curso haz **clic acá.**

Si quieres ver toda la oferta completa, puedes hacer clic en esta página.

Equipo iTechCareer

iTechCareer-RD Latam Search & Selection